



Express Yourself

Your Employee Assistance Program offers confidential emotional support, as well as legal, financial and work-life guidance, whenever and wherever you need it.

**Life's challenging.
We can help.**



Call:
630.528.3440



In PeopleHub:
Benefits > Employee Assistance Program

Questions? We have answers.



Your Employee Assistance Program offers confidential emotional support, as well as legal, financial and work-life guidance, whenever and wherever you need it.

**Life's challenging.
We can help.**



Call:
630.528.3440



In PeopleHub:
[Benefits > Employee Assistance Program](#)



All Together Now

Your Employee Assistance Program offers confidential emotional support, as well as legal, financial and work-life guidance, whenever and wherever you need it.

Life's challenging.
We can help.



Call:
630.528.3440



In PeopleHub:
[Benefits > Employee Assistance Program](#)

Copyright © 2023 ComPsych Corporation. All rights reserved. This information is for educational purposes only.

Guardian® is a registered trademark of The Guardian Life Insurance Company of America, New York, NY. Legal/financial assistance and resources services are not available in the state of New York. The Employee Assistance Program is a suite of services solely created and offered by ComPsych. Guardian is not responsible or liable for care or advice given by any provider or any service offering within the Employee Assistance Program. This information is for informational purposes only. It is not a contract. Only the plan service agreement can provide the actual terms, services, limitations and exclusions. Guardian and ComPsych reserve the right to discontinue the Employee Assistance Program at any time without notice. Legal services provided through the Employee Assistance Program will not be provided in connection with or any action against Guardian, ComPsych, or your employer. The Employee Assistance Program, or any individual service offering within the Program, is not an insurance benefit and may not be available in all states. 2023-161287 (9/25)

Copyright © 2023 ComPsych Corporation. All rights reserved. This information is for educational purposes only.

Guardian® is a registered trademark of The Guardian Life Insurance Company of America, New York, NY. Legal/financial assistance and resources services are not available in the state of New York. The Employee Assistance Program is a suite of services solely created and offered by ComPsych. Guardian is not responsible or liable for care or advice given by any provider or any service offering within the Employee Assistance Program. This information is for informational purposes only. It is not a contract. Only the plan service agreement can provide the actual terms, services, limitations and exclusions. Guardian and ComPsych reserve the right to discontinue the Employee Assistance Program at any time without notice. Legal services provided through the Employee Assistance Program will not be provided in connection with or any action against Guardian, ComPsych, or your employer. The Employee Assistance Program, or any individual service offering within the Program, is not an insurance benefit and may not be available in all states. 2023-161287 (9/25)

Find Your Happy Place

Your Employee Assistance Program offers confidential emotional support, as well as legal, financial and work-life guidance, whenever and wherever you need it.



Call:
630.528.3440



In PeopleHub:
Benefits > Employee Assistance Program

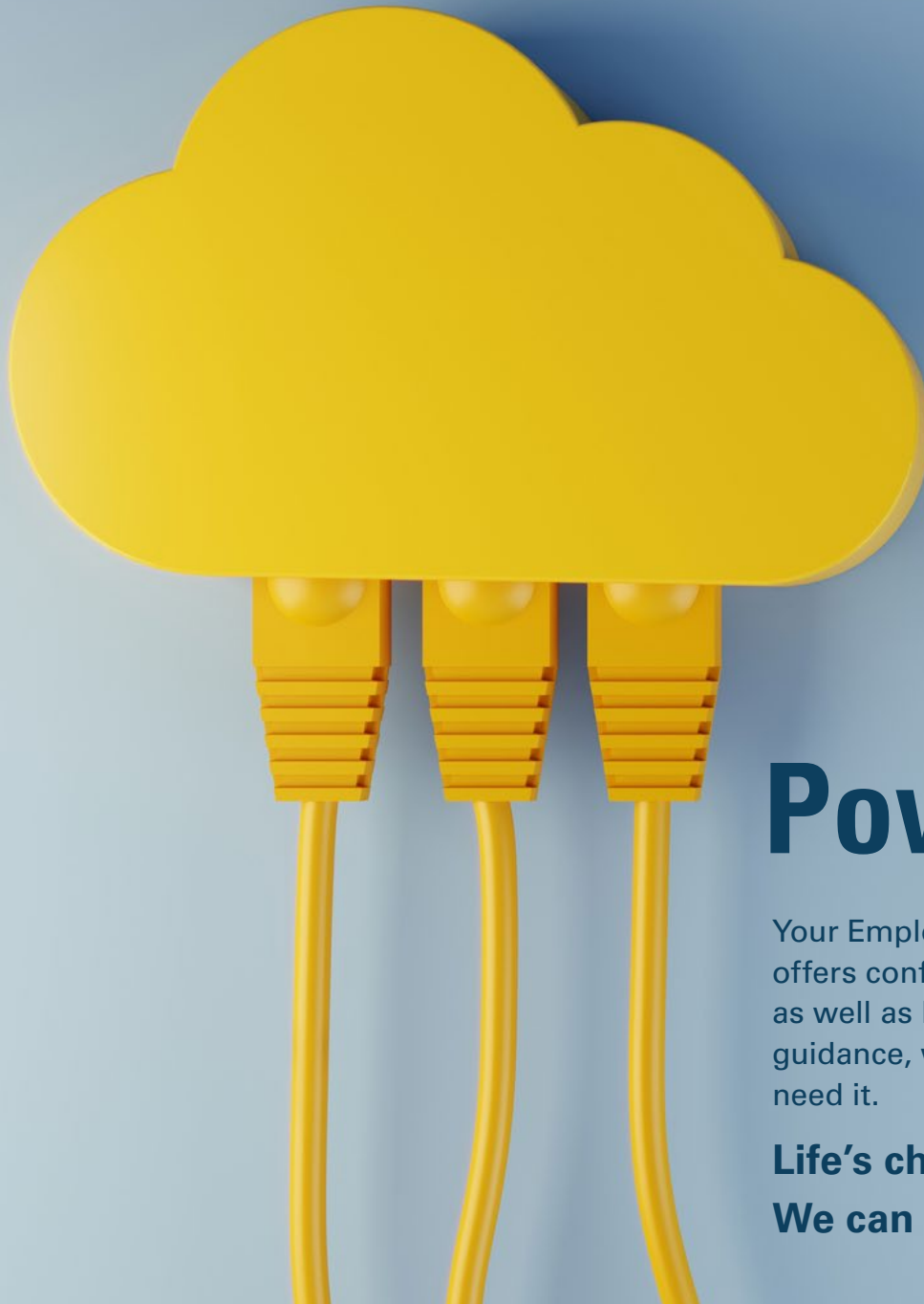

Power Up!

Your Employee Assistance Program offers confidential emotional support, as well as legal, financial and work-life guidance, whenever and wherever you need it.

**Life's challenging.
We can help.**



Call:
630.528.3440



In PeopleHub:
Benefits > Employee Assistance Program



Need a hand?

Your Employee Assistance Program offers confidential emotional support, as well as legal, financial and work-life guidance, whenever and wherever you need it.

**Life's challenging.
We can help.**



Call:
630.528.3440



In PeopleHub:
[Benefits > Employee Assistance Program](#)

Copyright © 2023 ComPsych Corporation. All rights reserved. This information is for educational purposes only.

Guardian® is a registered trademark of The Guardian Life Insurance Company of America, New York, NY. Legal/financial assistance and resources services are not available in the state of New York. The Employee Assistance Program is a suite of services solely created and offered by ComPsych. Guardian is not responsible or liable for care or advice given by any provider or any service offering within the Employee Assistance Program. This information is for informational purposes only. It is not a contract. Only the plan service agreement can provide the actual terms, services, limitations and exclusions. Guardian and ComPsych reserve the right to discontinue the Employee Assistance Program at any time without notice. Legal services provided through the Employee Assistance Program will not be provided in connection with or any action against Guardian, ComPsych, or your employer. The Employee Assistance Program, or any individual service offering within the Program, is not an insurance benefit and may not be available in all states. 2023-161287 (9/25)



Expresarse a sí mismo

Su Programa de Asistencia al Empleado ofrece apoyo emocional confidencial, así como orientación legal, financiera y de vida laboral, en el momento y lugar que lo necesite.

**La vida es compleja.
Podemos ayudarle.**



Llame al: 630.528.3440



En PeopleHub
Beneficios > Programa de Asistencia del Empleado

¿Preguntas? Tenemos respuestas.



Su Programa de Asistencia al Empleado ofrece apoyo emocional confidencial, así como orientación legal, financiera y de vida laboral, en el momento y lugar que lo necesite.

La vida es compleja. Podemos ayudarle.



Llame al: 630.528.3440



En PeopleHub

Beneficios > Programa de Asistencia del Empleado



Todos juntos ahora

Su Programa de Asistencia al Empleado ofrece apoyo emocional confidencial, así como orientación legal, financiera y de vida laboral, en el momento y lugar que lo necesite.

La vida es compleja.
Podemos ayudarle.



Llame al: 630.528.3440



En PeopleHub
Beneficios > Programa de Asistencia del Empleado



¡Actívese!

Su Programa de Asistencia al Empleado ofrece apoyo emocional confidencial, así como orientación legal, financiera y de vida laboral, en el momento y lugar que lo necesite.

**La vida es compleja.
Podemos ayudarle.**



Llame al: 630.528.3440



En PeopleHub
Beneficios > Programa de Asistencia del Empleado

Copyright © 2023 ComPsych Corporación. Todos los derechos reservados. Para ver el aviso de privacidad de HIPAA de ComPsych, visite www.guidanceresources.com/privacy. ComPsych cumple con las leyes federales de derechos civiles aplicables y no discrimina en base a la raza, color, nacionalidad, edad, discapacidad o sexo. ES(US)

Es posible que las comunicaciones futuras por escrito sean únicamente en inglés.

Guardian® es una marca registrada de The Guardian Life Insurance Company of America, New York, NY. La asistencia legal o financiera y los servicios de recursos no están disponibles en el estado de New York. El Programa de Asistencia al Empleado es un conjunto de servicios creados y ofrecidos únicamente por ComPsych. Guardian no se responsabiliza de ningún modo por la atención o consejos brindados por un proveedor determinado o por cualquier oferta de servicio dentro del Programa de Asistencia al Empleado. Esta información es únicamente para fines educativos. No representa un vínculo contractual. Sólo el acuerdo de servicio del plan puede proporcionar los términos, servicios, limitaciones y exclusiones reales. Guardian y ComPsych se reservan el derecho de discontinuar el Programa de Asistencia al Empleado en cualquier momento sin previo aviso. Los servicios legales proporcionados por el Programa de Asistencia al Empleado no se ofrecerán en relación a cualquier demanda contra Guardian, ComPsych o su empleador. El Programa de Asistencia al Empleado, o cualquier oferta de servicio individual dentro del Programa, no es un beneficio de seguro y podría no estar disponible en todos los estados. 2023-161287 (9/25)



Encuentre su lugar de felicidad

Su Programa de Asistencia al Empleado ofrece apoyo emocional confidencial, así como orientación legal, financiera y de vida laboral, en el momento y lugar que lo necesite.

La vida es compleja. Podemos ayudarle.



Llame al: 630.528.3440



En PeopleHub
Beneficios > Programa de Asistencia del Empleado

Copyright © 2023 ComPsych Corporación. Todos los derechos reservados. Para ver el aviso de privacidad de HIPAA de ComPsych, visite www.guidanceresources.com/privacy. ComPsych cumple con las leyes federales de derechos civiles aplicables y no discrimina en base a la raza, color, nacionalidad, edad, discapacidad o sexo. ES(US)

Es posible que las comunicaciones futuras por escrito sean únicamente en inglés.

Guardian® es una marca registrada de The Guardian Life Insurance Company of America, New York, NY. La asistencia legal o financiera y los servicios de recursos no están disponibles en el estado de New York. El Programa de Asistencia al Empleado es un conjunto de servicios creados y ofrecidos únicamente por ComPsych. Guardian no se responsabiliza de ningún modo por la atención o consejos brindados por un proveedor determinado o por cualquier oferta de servicio dentro del Programa de Asistencia al Empleado. Esta información es únicamente para fines educativos. No representa un vínculo contractual. Sólo el acuerdo de servicio del plan puede proporcionar los términos, servicios, limitaciones y exclusiones reales. Guardian y ComPsych se reservan el derecho de discontinuar el Programa de Asistencia al Empleado en cualquier momento sin previo aviso. Los servicios legales proporcionados por el Programa de Asistencia al Empleado no se ofrecerán en relación a cualquier demanda contra Guardian, ComPsych o su empleador. El Programa de Asistencia al Empleado, o cualquier oferta de servicio individual dentro del Programa, no es un beneficio de seguro y podría no estar disponible en todos los estados. 2023-161287 (9/25)



¿Necesita ayuda?

Su Programa de Asistencia al Empleado ofrece apoyo emocional confidencial, así como orientación legal, financiera y de vida laboral, en el momento y lugar que lo necesite.

La vida es compleja. Podemos ayudarle.



Llame al: 630.528.3440



En PeopleHub

Beneficios > Programa de Asistencia del Empleado